Comune di Cadoneghe — Comune di VIGODARZERE

P.A.T.I.

Elaborato: B 3

Scala: 1:10.000

Carta delle Fragilità

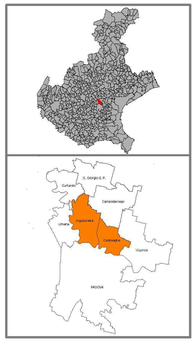

Amministrazione Cadoneghe
Il Sindaco.....Mirco Gastaldon
L'Ass.re all'Urbanistica.....Alessandra Barbieri

Amministrazione Vigodarzere
Il Sindaco.....Franco Frazzarin
L'Ass.re all'Urbanistica.....Massimo Penello

UFFICIO DI PIANO
Cadoneghe.....Nicoletta Paiaro
Stefano Ceccon
Maria Fongaro

Vigodarzere.....Oscar Cavallaro
Fabio Coppo
Silvia Caccato
Wilma Zulian

Quadro Conoscitivo, dati e cartografia.....Stefano Ceccon

Coordinamento.....Antonio Buggin

Georisorse.....Pier Andrea Vorlicek
Agronomia.....Giacomo Gazzin
Rete Ecologica.....Loretta Scorabello
Regione del Veneto.....Claudio Perin
Provincia di Padova.....Roberto Anzaldi
Cosetta Bernini

Data: 01.06.2011

LEGENDA — N.T.A.

Confini Comunali

Confine del PATI

Zone di Tutela

Corsi d'acqua e specchi lacuali — Art. 10.1

Aree comprese fra gli argini maestri e il corso d'acqua dei fiumi e nelle isole fluviali — Art. 10.3

Altre componenti

Aree umide
- laghetto nel Comune di Vigodarzere — Art. 10.2

Aree di interesse storico, ambientale e artistico — Art. 10.4

Aree per il rispetto dell'ambiente naturale, della flora e della fauna — Art. 10.6

Aree boschive o destinate al rimboschimento — Art. 10.7

Aree rappresentative dei paesaggi storici del Veneto — Art. 10.5

1 - Pianura Centuriata

2 - Pianura tra Padova e Vicenza

3 - Pianura Agropolitana Centrale

Aree ad elevata utilizzazione agricola - PTRC — Art. 10.8

Aree soggette a dissesto idrogeologico

Area esondabile o a ristagno idrico — Art. 7.2.2

Penalità ai fini edificatori

Area idonea — Art. 7.1

Area idonea a condizione — Art. 7.2

C - Prossimità di cava — Art. 7.2.1

ES - Ristagno idrico — Art. 7.2.2

ID - Falda superficiale — Art. 7.2.3

FR - Fascia di rispetto — Art. 7.2.4

PE - Bassa permeabilità — Art. 7.2.5

RS - Rischio idraulico — Art. 7.2.6
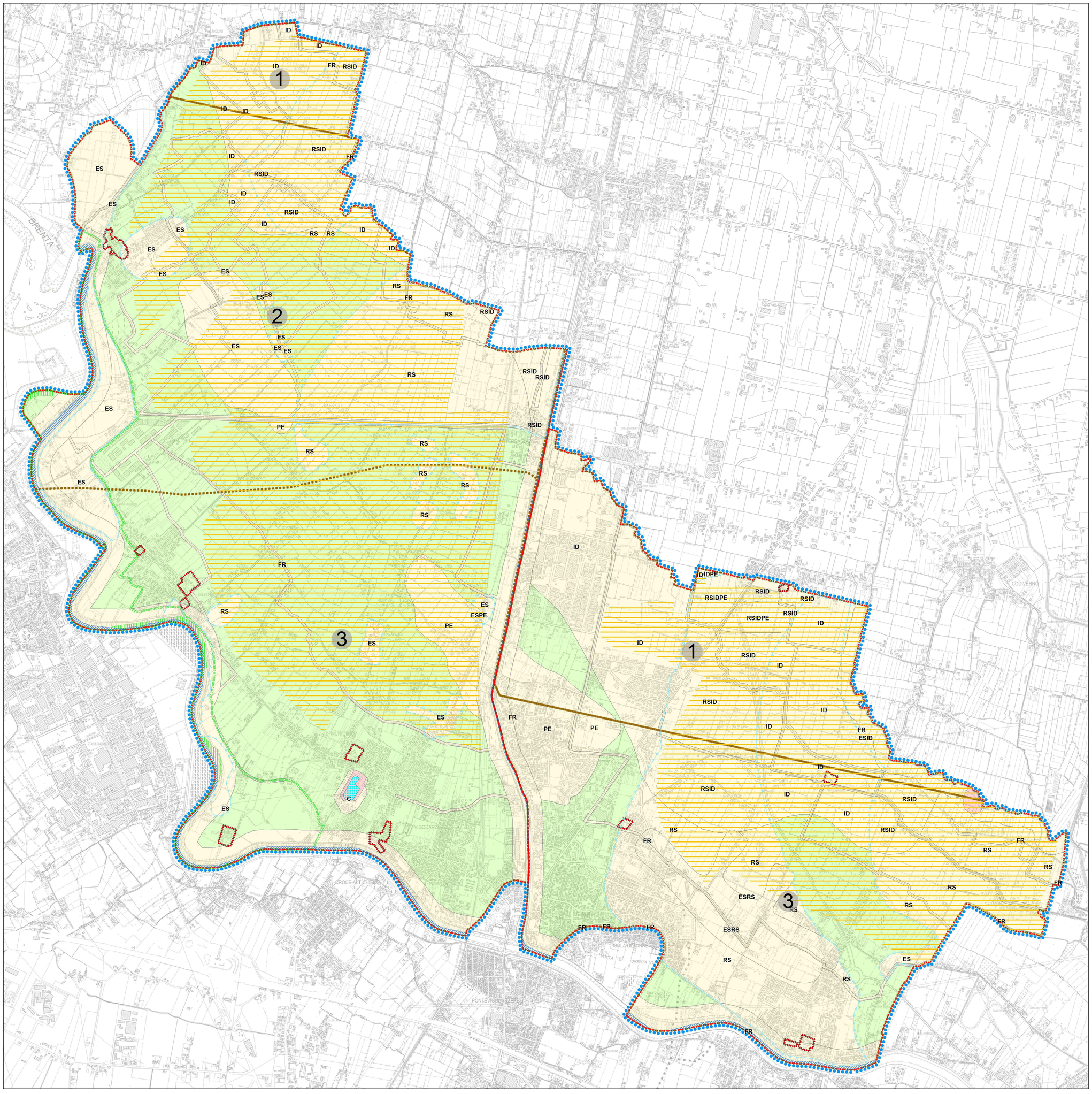
Area non idonea — Art. 7.3