PROVINCIA DI PADOVA

P.A.T.I.
comunità metropolitana di Padova

COMUNI ADERENTE: ALBIGNASEGO, CADONEGHE, CASALSERUGO, LEGNARO, MASERÀ DI PADOVA, MEETRINO, NOVENTA PADOVANA, PADOVA, PONTE SAN NICOLO', RUBANO, SACCOLONGO, SAONARA, BELVEDERE (DINTRO), VIGODARZERE, VIGONZA, VILLAFRANCA PADOVANA

Tavola				Scala
	A	3b	2	1:10.000

Carta del Rischio Ambientale

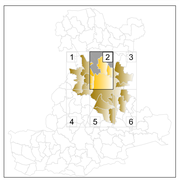

GRUPPO DEL LAVORO

COORDINAMENTO
arch. Giuseppe Capacchi - capofila - coordinatore e responsabile del procedimento per la pianificazione urbanistica

COORDINAMENTO TECNICO ALLA PROGETTAZIONE
arch. Giuseppe Capacchi

COORDINAMENTO PIANIFICAZIONE TERRITORIALE
arch. Giuseppe Capacchi

COORDINAMENTO AMBIENTALE
arch. Francesco Sarto

COORDINAMENTO ATTUATIVO
- GEOLOGIA APPLICATA
  - geologo Andrea Fabbri
  - ing. Andrea Pilo
- IDROLOGIA
  - ing. Pierluigi Poli
- IDRAULICA
  - ing. Pierluigi Poli
- RISCHI INDUSTRIALI E MINERARI
  - ing. Giovanni Ferrarese - ing. Alessandro Zanon - Studio Bonato Zanon Associati
- RISCHI ELETTROMAGNETICI
  - ing. Giovanni Ferrarese
- VINCOLI AMBIENTALI
  - arch. Giuseppe Capacchi
- VALUTAZIONE AMBIENTALE
  - ing. Giovanni Ferrarese - ing. Alessandro Zanon - Studio Bonato Zanon Associati
- VALUTAZIONE TECNICO ECONOMICA
  - ing. Giovanni Ferrarese

REFERE CARTOGRAFICO
dottor arch. Giuseppe Capacchi

COORDINAMENTO AMMINISTRATIVO
Antonio Gomiero - area Pianificazione Territoriale e Urbanistica
SIT Urbanistico - Provincia di Padova

COORDINAMENTO ATTUAZIONE
ing. Alessandro Zanon - Studio Bonato Zanon Associati

DIREZIONE URBANISTICA REGIONE VENETO
arch. Francesca Gabbia

AMMINISTRAZIONE PROVINCIALE DI PADOVA
Dirigente Area Pianificazione Territoriale

DIREZIONE URBANISTICA PROVINCIALE DI PADOVA
arch. Antonio Gomiero
geom. Roberto Scopel

Elaborato adeguato alle prescrizioni approvate con la conferenza dei servizi del 18 luglio 2011

luglio/2011

Tavola A.3b.2 Scala 1:10.000

Carta del Rischio Ambientale

LEGENDA — N.T.

- Confine comunale
- Confine PATI

SISTEMA PRODUTTIVO - COMMERCIALE - DIREZIONALE

- Ambiti di urbanizzazione consolidata con destinazioni prevalentemente produttive - commerciali - direzionali — Art. 19.2.2
- Ambiti di trasformazione - Linee preferenziali di sviluppo insediativo
  - Nuove previsioni nei limiti del 10% delle zone "D" — Art. 19.2.3
  - Programmate dal P.R.G. e nei limiti del 5% delle zone "D" — Art. 19.2.3
- Ambiti di riqualificazione e riconversione — Art. 19.2.5
- Ambiti di riqualificazione urbanistica e ambientale — Art. 19.2.6
- Contesti territoriali destinati alla realizzazione di programmi complessi — Art. 19.2.7
- Ambiti idonei per interventi diretti alla valorizzazione e al miglioramento della qualità urbana e territoriale — Art. 19.2.8

PERMEABILITA'

- Permeabilità media — Art. 16.1.1-16.1.3

SOGGIACENZA

- Aree con falda prossima al piano campagna (soggiacenza 1 m dal piano campagna) — Art. 16.1.2-16.1.4

RISCHIO AMBIENTALE
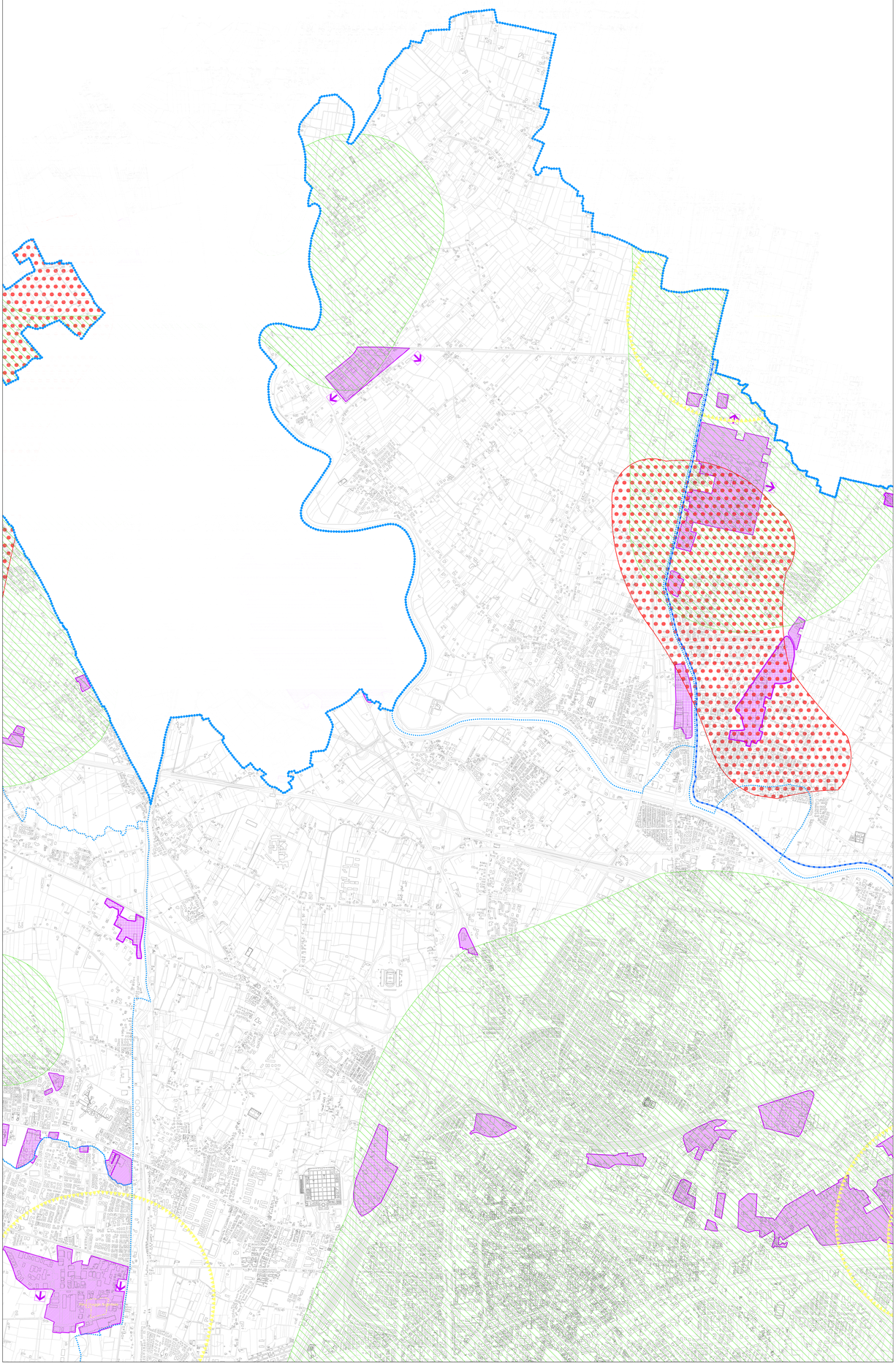
- Stabilimenti a rischio di incidente rilevante (D.Lgs. n°334/1999 - D.Lgs. n°238/2005) — Art. 12.7.11
- Controllo smaltimento deiezioni zootecniche e Ambito Bacino Scolante — Art. 12.6.6