PROVINCIA DI PADOVA

P.A.T.I.
comunità metropolitana di Padova

COMUNI ADERENTE: ALBIGNASEGO, CADONEGHE, CASALSERUGO, LEGNARO, MASERÀ DI PADOVA, MEETRINO, NOVENTA PADOVANA, PADOVA, PONTE SAN NICOLÒ, RUBANO, SACCOLONGO, SAONARA, SELVAZZANO DENTRO, VIGODARZERE, VIGONZA, VILLAFRANCA PADOVANA

Tavola				Scala
A	3a	2		1:10.000

Carta delle Fragilità

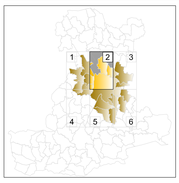

GRUPPO DI LAVORO

COORDINAMENTO

SINDACO DI PADOVA
arch. Giuseppe Capuzzo - capofila - coordinamento e supervisione
arch. Giovanni Lazzari - coordinamento e supervisione

COORDINAMENTO TECNICO ALL'UFFICIO PATI DI PADOVA
arch. Giuseppe Capuzzo
arch. Giovanni Lazzari
arch. Alessandro Ferrarese
COORDINAMENTO ESTERNO
arch. Francesco Sarto

COORDINAMENTO VALUTAZIONI
- COORDINAMENTO
ing. Andrea Pilo
- VAS
- Per Padova Sud:
arch. Alessandro Ferrarese
- Nord: Albignasego, Casalserugo, Legnaro, Maserà di Padova, Ponte San Nicolò, Rubano, Saccolongo, Saonara, Selvazzano Dentro, Vigodarzere, Vigonza, Villafranca Padovana:
arch. Giovanni Lazzari
- SITIVA - AMBIENTALE
dott. Stefano Ghiotti
- VALUTAZIONE AMBIENTALE
arch. Giovanni Lazzari
- Ing. Gianluca Cavallo (ORGO GIOVANI s.r.l.)
dott. Stefano Ghiotti

REFERE CARTOGRAFICO
dottor arch. Giuseppe Capuzzo

ASSETTO IDROGEOLOGICO E GEOTECNICO
dottor Gianluca Cavallo (ORGO GIOVANI s.r.l.)
GT Consulenze - Provincia di Padova

ASSETTO AGRONOMICO E FORESTALE
dottor Gianluca Cavallo (ORGO GIOVANI s.r.l.)

DIREZIONE URBANISTICA REGIONE VENETO
arch. Francesco Sarto

AMMINISTRAZIONE PROVINCIALE PATI/SITI s.r.l.
dottor Stefano Ghiotti

DIREZIONE URBANISTICA PROVINCIALE DI PADOVA
arch. Antonio Dalzotto
geom. Roberto Scopelli

Elaborato adeguato alle prescrizioni approvate con la conferenza dei servizi del 18 luglio 2011

luglio/2011

Elaborato A.3a.2
Scala 1:10.000

Carta delle Fragilità

LEGENDA — N.T.

Confine comunale

Confine PATI

COMPATIBILITÀ GEOLOGICA — Art. 14

Aree idonee — Art. 14.1

I.L. ... — Aree idonee a condizione — Art. 14.2
- ID: falda superficiale (tra a e c m dal piano campagna)
- ES: area facilmente soggetta a ristagno idrico e/o esondazione e/o a rischio idraulico
- FR: terreno con una buona/ottima permeabilità (inferiore a 10^{-4}m/s)
- CGS: area con caratteristiche geotecniche generalmente scadenti
- FR: fascia di rispetto

Aree non idonee — Art. 14.3

AREE A DISSESTO IDROGEOLOGICO

Aree esondabili o a ristagno idrico — Art. 15.1

ZONE DI TUTELA — Art. 17

Corsi d'acqua e specchi lacuali — Art. 17.1

Aree Umide — Art. 17.2

Aree comprese fra gli argini maestri e il corso d'acqua dei fiumi e nelle isole fluviali — Art. 17.3

Aree boscate individuate dalla carta forestale della Regione Veneto e dal P.T.C.P. — Art. 17.4

Aree di interesse storico, ambientale e artistico — Art. 17.5

Aree per il rispetto dell'ambiente naturale, della flora e della fauna — Art. 17.7

Aree rappresentative dei paesaggi storici del Veneto — Art. 17.6
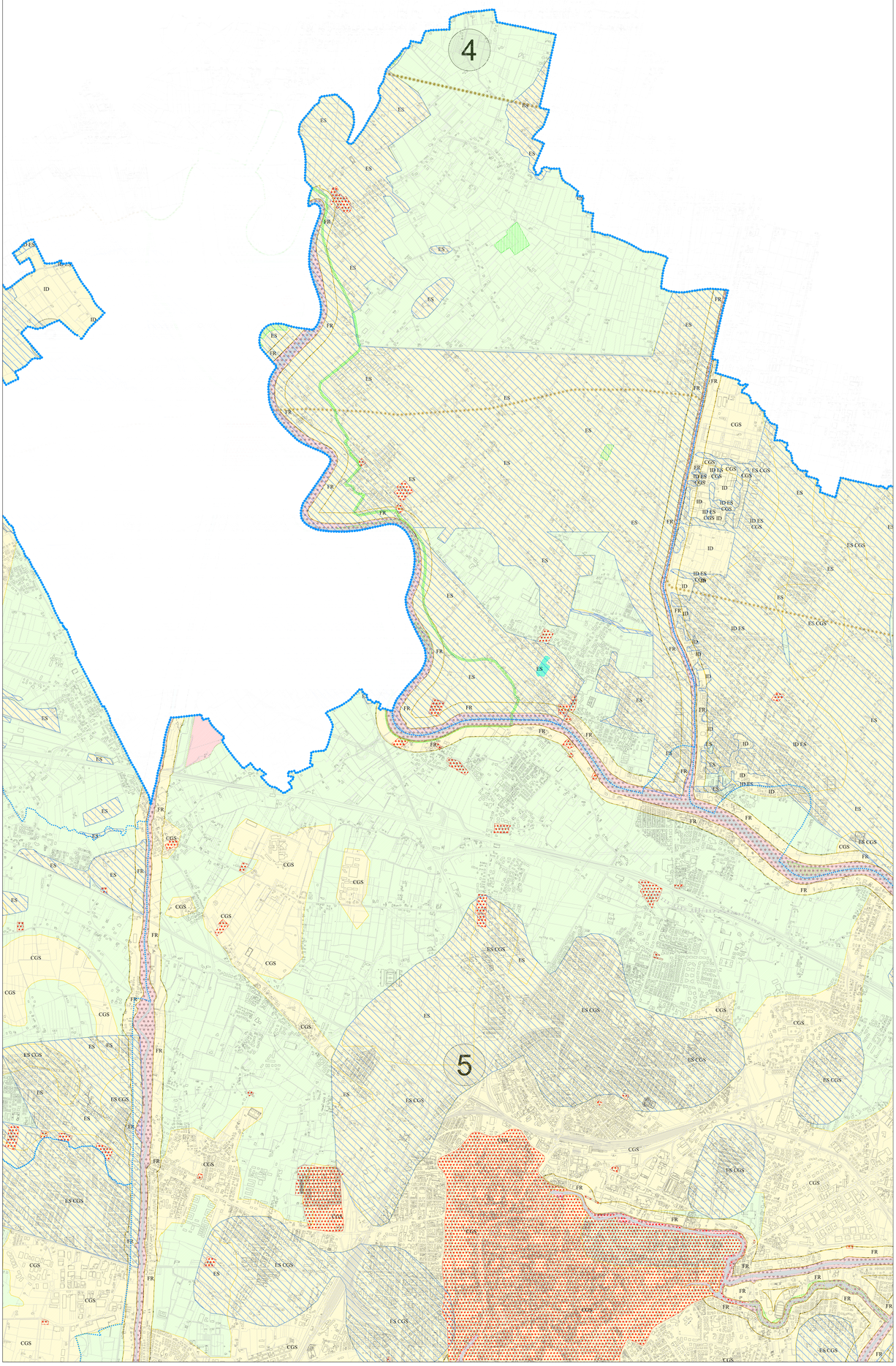
1 - Bassa pianura tra Brenta e Adige
2 - Gruppo collinare degli Euganei
3 - Pianura tra Padova e Vicenza
4 - Pianura centuriata
5 - Pianura agropolitana centrale