PROVINCIA DI PADOVA

P.A.T.I.
comunità metropolitana di Padova

COMUNI ADERENTE: ALBIGNASEGO, CADONEGHE, CASALSERUGO, LEGNARO, MASERÀ DI PADOVA, MEETRING, NOVENTA PADOVANA, PADOVA, PONTE SAN NICOLO', RUBANO, SACCOLONGO, SAONARA, SELVAZZANO DENTRO, VIGODARZERE, VIGONZA, VILLAFRANCA PADOVANA

Tavola				Scala
	A	2	2	1:10.000

Carta delle Invarianti

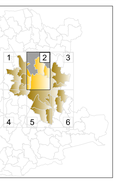

GRUPPO DEL PATI

PROGETTISTI

Arch. Giuseppe Capasso - capofila - coordinatore e responsabile del procedimento per la pianificazione urbanistica
Arch. Massimo Bellato
Dott. Agronomo Dott. For. Gianpietro ALLI PROGETTAZIONE
Arch. Giuseppe Capasso
Dott. Agronomo Dott. For. Gianpietro ALLI
Arch. Massimo Bellato
Dott. Agronomo Dott. For. Gianpietro ALLI
Arch. Francesco Rizzuti

CONSULENTI SPECIALISTICI

Dott. Geologo Paolo Salvatore
Ing. Andrea Pilon
Ing. Alessandro Fedrigo
Ing. Pierluigi Cervellin
Arch. Francesco Rizzuti
Dott. Agronomo Dott. For. Gianpietro ALLI
Dott. Agronomo Dott. For. Gianpietro ALLI
Dott. Agronomo Dott. For. Gianpietro ALLI
Dott. Agronomo Dott. For. Gianpietro ALLI
Dott. Agronomo Dott. For. Gianpietro ALLI
Dott. Agronomo Dott. For. Gianpietro ALLI
Ing. Giampaolo CORSO CORSO CORSO S.r.l.
Ing. Giampaolo CORSO

UFFICI CAPOGRUPPO

Arch. Giuseppe Capasso

COMPETENZE COORDINAMENTO

Dott. Agronomo Dott. For. Gianpietro ALLI
DT Urbanisti - Provincia di Padova

COMPETENZE UFFICI REGIONALI

DIREZIONE URBANISTICA REGIONE VENETO
Arch. Francesco Vallerani

COMPETENZE UFFICI PROVINCIALI ESTERNI A.

DIREZIONE URBANISTICA PROVINCIA DI PADOVA
Dott. Ing. Antonio Vincenzo
geom. Roberto Angeli

Elaborato adeguato alle prescrizioni approvate con la conferenza dei servizi del 18 luglio 2011

luglio/2011

Elaborato A.2.2
Scala 1:10.000

Carta delle Invarianti

LEGENDA — N.T.

Confine comunale

Confine PATI

INVARIANTI DI NATURA GEOLOGICA — Art. 13.1

Paleoalvei — Art. 13.1.1

INVARIANTI DI NATURA PAESAGGISTICO-AMBIENTALE (*) — Art. 13.2

Immobili di notevole interesse pubblico — Art. 13.2 a)
- A - Filare di platani in fregio alla S.P. Euganea Padova-Treolo
- B - Filare di platani in fregio alla S.R. n°307 del Santo
- C - Filare di platani in fregio alla S.R. n°47 Valsugana
- D - Area panoramica comprendente il Colle S. Daniele
- E - Area panoramica comprendente il Monte Ortone
- F - Parco Favaretti-Cingolani (Ponte di Brenta)
- G - Area circostante la Villa Capodilista (Selvazzano Dentro)
- H - Alberature radicate nel giardino delle Missioni Africane (Padova)
- I - Bellezza panoramica della Piazza Eremitani, Corso Garibaldi, via Peraglia (Padova)
- L - Area ex macello adiacente canale S. Massimo (Padova)

Vincolo paesaggistico (D. Lgs. 42/2004, Parchi e riserve nazionali o regionali) — Art. 13.2 b)
- Colli Euganei (istituito in Parco, L.R. n. 38 10/10/1989)

Vincolo paesaggistico (D. Lgs. 42/2004, Zone Boscate) — Art. 13.2 c)

Aree boscate individuate dalla carta forestale della Regione Veneto e dal P.T.C.P. — Art. 13.2 d)

Siti di Importanza Comunitaria (S.I.C.) e Zone di Protezione Speciale (Z.P.S.) — Art. 13.2 e)
- Grave e Zone umide della Brenta (IT3260018)
- Colli Euganei, Monte Lozzo, Monte Ricco (IT3260017)

Corsi d'acqua tutelati — Art. 13.2 f)

Land markers — Art. 13.2 g)

(*) "... fatti salvi e impregiudicati i vincoli di natura idraulica (R.D. 523/1904 - R.D. 368/1904) e gli interventi finalizzati alla sicurezza idraulica e al mantenimento della funzionalità idraulica dei corsi d'acqua interessati"

Aree sottoposte a vincolo da PTRC — Art. 13.2 h)

Ambiti per l'istituzione di parchi e riserve naturali regionali (art. 33 PTRC)
- Medio corso del Brenta

Ambiti naturalistici di livello regionale (art. 19 PTRC)
- Medio e basso corso del Brenta (da Bassano alla foce)
- Palude di Onara e sorgenti del Tergola e relativo ambito fluviale
- Ambiti fluviali del Tesina, Roncajette e Bacchiglione
- Colle di San Daniele
- Colle di Monte Ortone

Aree di pregio non sottoposte a vincolo di pianificazione superiore — Art. 13.2 i)

Aree umide di origine antropica
- (A1) - Laghetto di Rubano
- (A2) - Laghetto a Pionca (Vigonza)
- (A3) - Laghetto nel comune di Vigonza
- (A4) - Laghetto per pesca sportiva di Selvazzano Dentro
- (A5) - Laghetto nel comune di Padova
- (A6) - Laghetto nell'ex polveriera di Albignasego
- (A7) - Laghetto nel comune di Albignasego
- (A8) - Laghetti per pesca sportiva nel comune di Mestrino
- (A9) - Laghetto nel comune di Villafranca Padovana
- (A10) - Laghetto nel comune di Villafranca Padovana
- (A11) - Laghetto nel comune di Vigodarzere
- (A12) - Laghetto di Perage (Vigonza)

Aree ad alta naturalità già sottoposte o da sottoporre a regime di protezione
- (1) - Area di Villa Kreisler, Bonfio in comune di Mestrino
- (2) - Cave di Taggi in comune di Villafranca Padovana

Aree naturalistiche minori (censimento ARPAV 2004)
- (1) - Ex polveriera di Albignasego, Albignasego, codPD020
- (2) - Bosco di Rubano, Rubano, codPD023

Paesaggi da rigenerare — Art. 13.2 l)

- R1 Paesaggio dei prati stabili — Art. 13.2 l)
- R2 Paesaggio fluviale — Art. 13.2 l)
- R4 Aree ad elevato tasso di monumentalità — Art. 13.2 l)

INVARIANTI DI NATURA STORICO-MONUMENTALE E TESTIMONIALE — Art. 13.3

Immobili di pregio — Art. 13.3
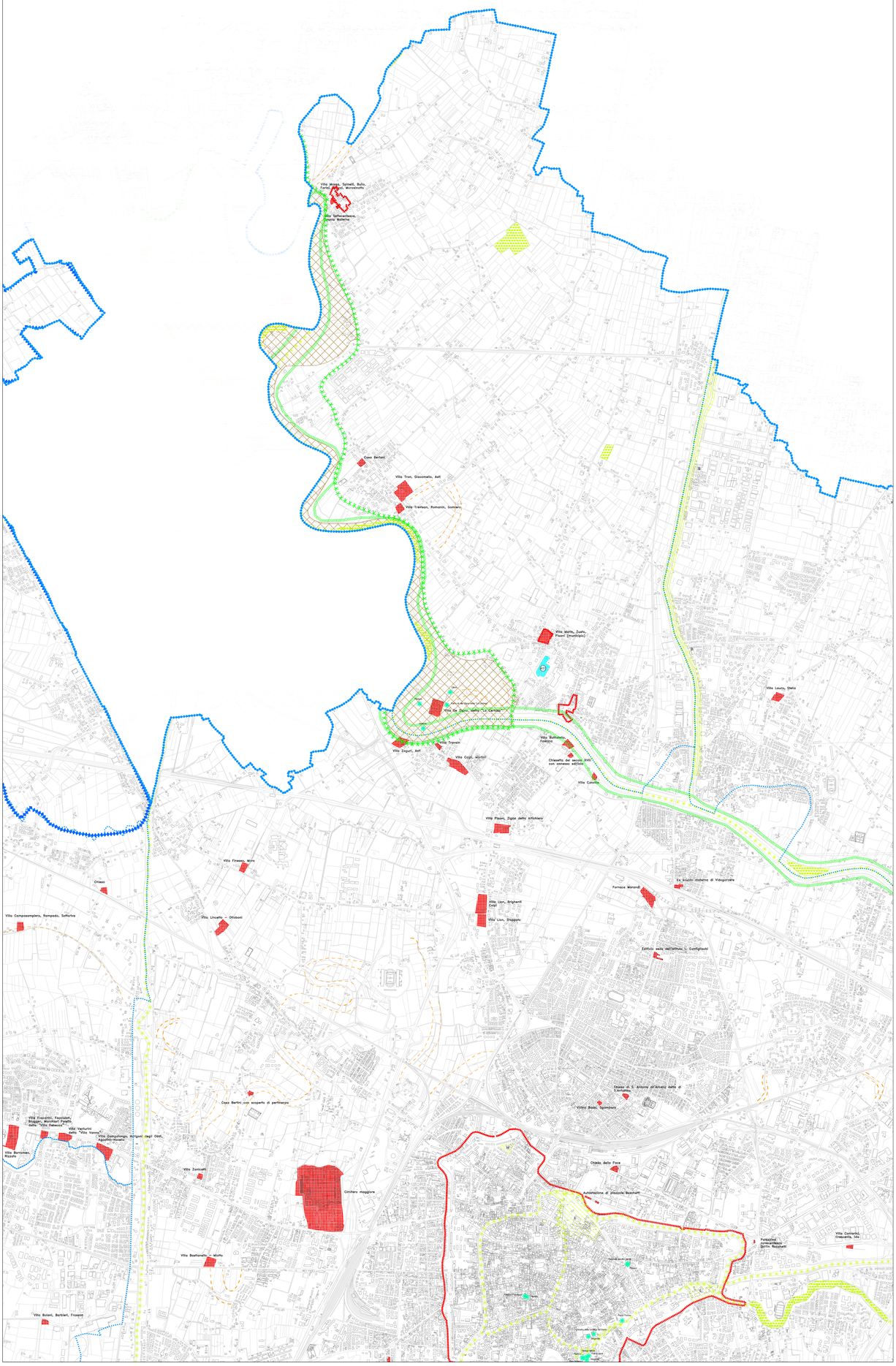
Centri Storici — Art. 13.3